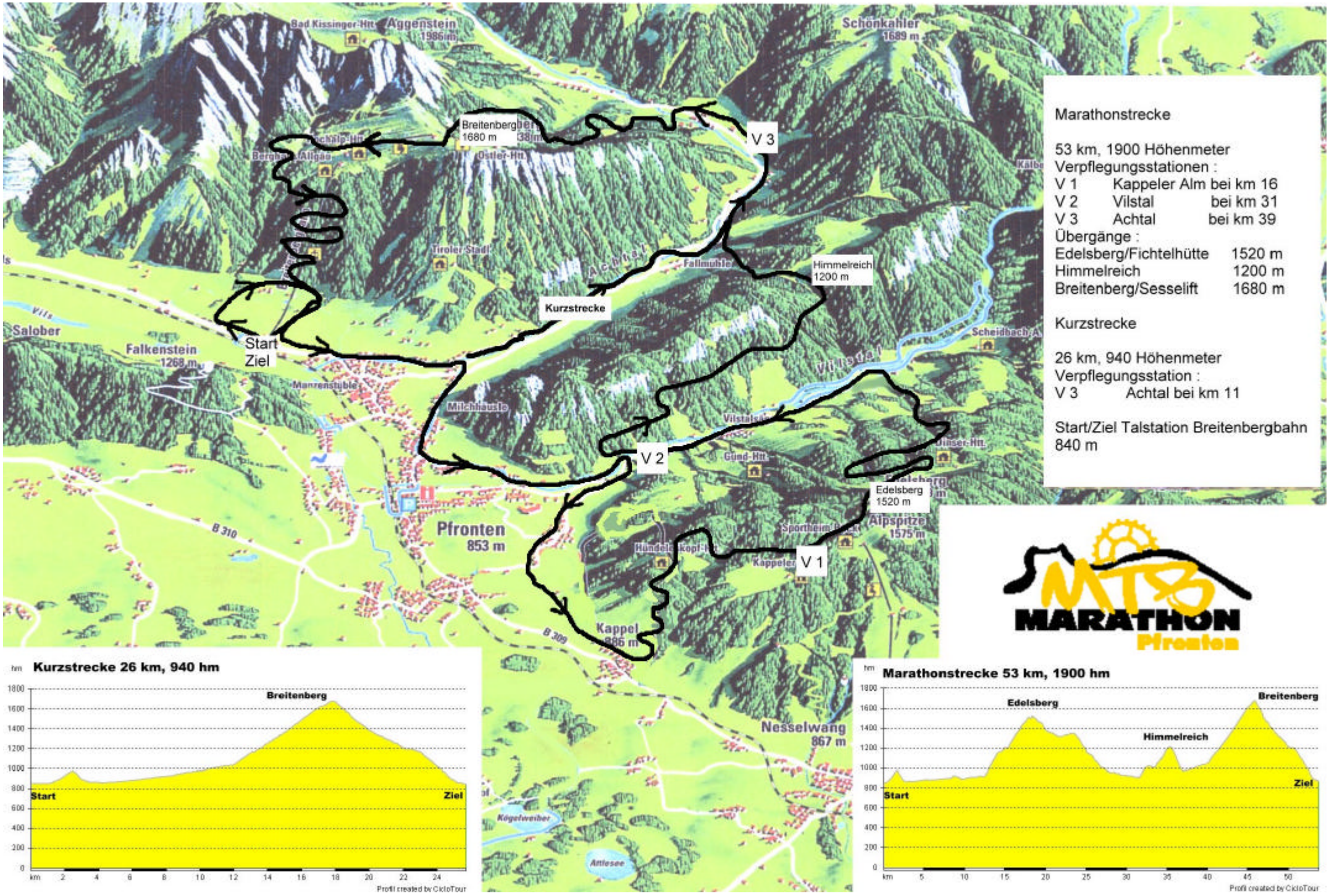
Marathonstrecke
53 km, 1900 Höhenmeter
Verpflegungsstationen :
V 1 Kappeler Alm bei km 16
V 2 Vilstal bei km 31
V 3 Achtal bei km 39
Übergänge :
Edelsberg/Fichtelhütte 1520 m
Himmelreich 1200 m
Breitenberg/Sesselift 1680 m
Kurzstrecke
26 km, 940 Höhenmeter
Verpflegungsstation :
V 3 Achtal bei km 11
Start/Ziel Talstation Breitenbergbahn
840 m
V 3
V 2
V 1
Start
Ziel
Kurzstrecke
Himmelreich
1200 m
Edelsberg
1520 m
Breitenberg
1680 m
Pfronten
853 m
Kappel
Nesselwang
867 m
Falkenstein
1268 m
Aggenstein
1986 m
Schönkahler
1689 m
Alpspitze
1575 m
Kurzstrecke 26 km, 940 hm
Breitenberg
Start
Ziel
Profil created by CicloTour
Marathonstrecke 53 km, 1900 hm
Edelsberg
Himmelreich
Breitenberg
Start
Ziel
Profil created by CicloTour
MTB
MARATHON
Pfronten